Entech

smart energies

Projet d'introduction en bourse

sur Euronext Growth Paris

Sept 2021

Disclaimer

Ce document, et les informations qu'il contient, ne constitue ni une offre de vente ou de souscription, ni la sollicitation d'un ordre d'achat ou de souscription, des actions de la Société dans un quelconque pays.

La diffusion de ce document peut, dans certains pays, faire l'objet d'une réglementation spécifique. En conséquence, les personnes physiquement présentes dans ces pays et dans lesquels le document de presse est diffusé, publié ou distribué doivent s'informer et se conformer à ces lois et règlements.

Le présent document constitue une communication à caractère promotionnel et non pas un prospectus au sens du règlement (UE) 2017/1129 du Parlement européen et du Conseil du 14 juin 2017 (le « Règlement Prospectus »).

Le présent document ne constitue pas et ne saurait être considéré comme constituant une offre au public, une offre d'achat ou de souscription ou comme destiné à solliciter l'intérêt du public en vue d'une opération par offre au public Ce document ne constitue pas une offre de vente de valeurs mobilières ou une quelconque sollicitation d'offre d'achat ou de souscription de valeurs mobilières aux Etats-Unis d'Amérique. Les actions, ou tout autre titre, de la Société ne peuvent être offertes ou vendues aux Etats-Unis d'Amérique qu'à la suite d'un enregistrement en vertu du U.S. Securities Act de 1933, tel que modifié, ou dans le cadre d'une exemption à cette obligation d'enregistrement. Les actions de la Société seront offertes ou vendues uniquement en dehors des Etats-Unis d'Amérique et dans le cadre d'opérations extraterritoriales (offshore transactions), conformément à la Regulation S du Securities Act. La Société n'a pas l'intention d'enregistrer l'offre en totalité ou en partie aux Etats-Unis d'Amérique ni de faire une offre au public aux Etats-Unis d'Amérique.

S'agissant des Etats membres de l'Espace économique européen appliquant le Règlement Prospectus, aucune action n'a été entreprise et ne sera entreprise à l'effet de permettre une offre au public des valeurs mobilières objet de ce document nécessitant la publication par la Société d'un prospectus dans un Etat membre autre que la France. En conséquence, les actions de la Société ne peuvent être offertes et ne seront offertes dans aucun des Etats membres autre que la France, sauf conformément aux dérogations prévues par le Règlement Prospectus, ou dans les autres cas ne nécessitant pas la publication par la société d'un prospectus au titre du Règlement Prospectus et/ou des réglementations applicables dans cet Etat membre.

S'agissant du Royaume-Uni, le document s'adresse uniquement aux personnes qui (i) sont des professionnels en matière d'investissements au sens de l'article 19(5) du Financial Services and Markets Act 2000 (Financial Promotion) Order 2005 (tel qu'actuellement en vigueur, ci-après le « Financial Promotion Order »), (ii) sont visées à l'article 49(2)(a) à (d) (« high net worth companies, unincorporated associations etc. ») du Financial Promotion Order, ou (iii) sont des personnes à qui une invitation ou une incitation à s'engager dans des activités d'investissement (au sens de la section 21 du Financial Promotion Order) dans le cadre de l'émission ou de la cession de toutes valeurs mobilières peut être légalement documente, directement ou indirectement (toutes ces personnes étant dénommées ensemble, les « Personnes Habilitées »). Ce document s'adresse uniquement aux Personnes Habilitées et ne peut être utilisé par aucune personne autre qu'une Personne Habilitée.

Entech :
libérer le potentiel des énergies renouvelables

« Face aux défis technologiques posés par la forte croissance des énergies nouvelles dans le mix énergétique,
Entech rend possible l'intégration massive des énergies renouvelables grâce à des solutions de stockage et de conversion électrique pilotées par des systèmes logiciels intelligents. »

Speakers

Christopher FRANQUET
PDG fondateur

- Ingénieur ICAM
- 10 ans d'expérience préalable en création et développement d'activité (photovoltaïque et stockage, 70 collaborateurs) chez Vinci Energies

Laurent MEYER
Dir Développement, co-fondateur

- Ingénieur Polytech, MBA IAE
- 7 ans d'expérience préalable en développement de projets EnR (Albioma, Facilasol, Piriou, Vinci Energies)

Sommaire

1. Introduction

2. Entech : des expertises déterminantes pour la transition énergétique

3. Un positionnement central dans la chaîne de valeur

4. Réalisations

5. Organisation et Finance

6. Perspectives : nouvelle phase de développement en cours

Entech en bref

Concepteur et intégrateur de technologies clés pour toutes les énergies renouvelables

- Stockage
- Conversion électrique
- Pilotage intelligent

9,4M€
de CA en 2020
(31.03.21)

67%
de croissance 2019/20

31%
de CA export

235
Projets réalisés depuis la création

68
Collaborateurs
Dont 35 ingénieurs

Des références déjà nationales et internationales

voltalia
capvert énergie
EDF
corexsolar
zeenergy
ENGIE

Créé en 2016

La French Tech Green20
Green Tech Verte
eit InnoEnergy
Investir l'avenir

Le stockage au cœur du développement des EnR

Les EnR sont les énergies les plus compétitives aujourd'hui

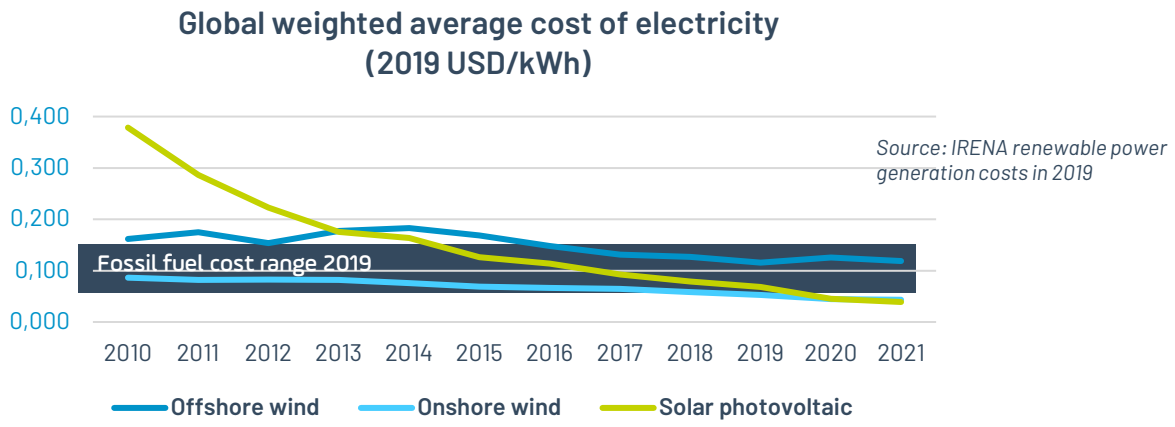

Source: IRENA renewable power generation costs in 2019

Les EnR représenteront 69% du mix énergétique en 2050 (IEA)

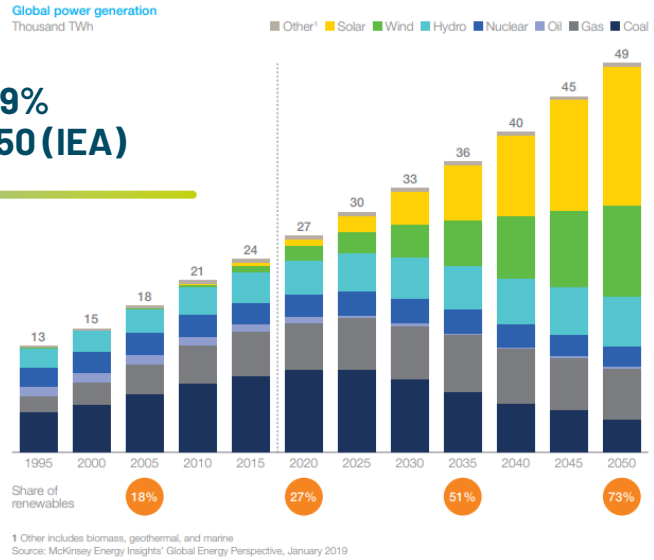

Marché mondial du stockage : x26 entre 2017 et 2030

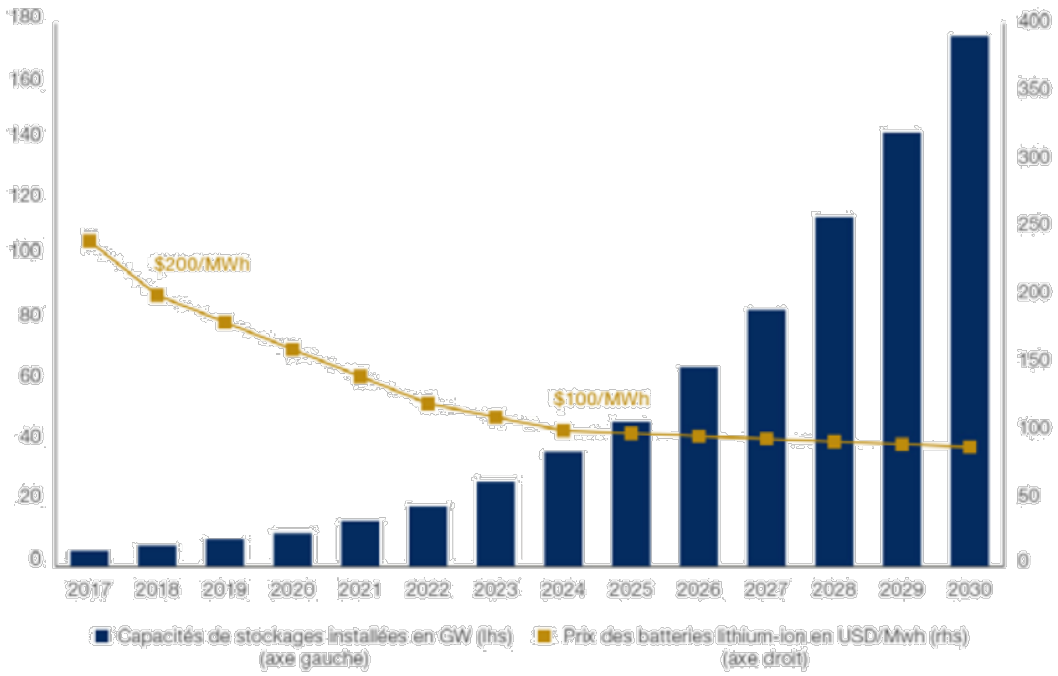

Source : BNEF, New Energy Outlook 2018

Intermittence

Intermittence, défi majeur du développement des EnR

Intermittence **de la demande**

- Ménages
- Industries

Intermittence **de la production**

- A l'échelle quotidienne/mensuelle (*variations jour/nuit, saisons, météo*)
- A l'échelle instantanée (nuages, rafales)

Crée de nouveaux besoins

Besoin de stockage pour gérer les variations

Equilibrer et réguler les flux d'énergie

- services de décalage, filtrage, stockage et rationalisation
- valorisation maximale d'usage du mix énergétique

Besoin de conversion électrique pour raccorder les équipements

Interface d'électronique de puissance

- adapter fréquence et tension
- piloter les flux d'énergie des différentes sources

Besoin de pilotage intelligent pour optimiser la valeur

Energy Management System (EMS) composant central de pilotage des systèmes EnR

- interopérabilité entre l'ensemble des composants des installations
- Temps de réaction charge / décharge

Entech
une plateforme technologique unique pour les nouveaux systèmes EnR

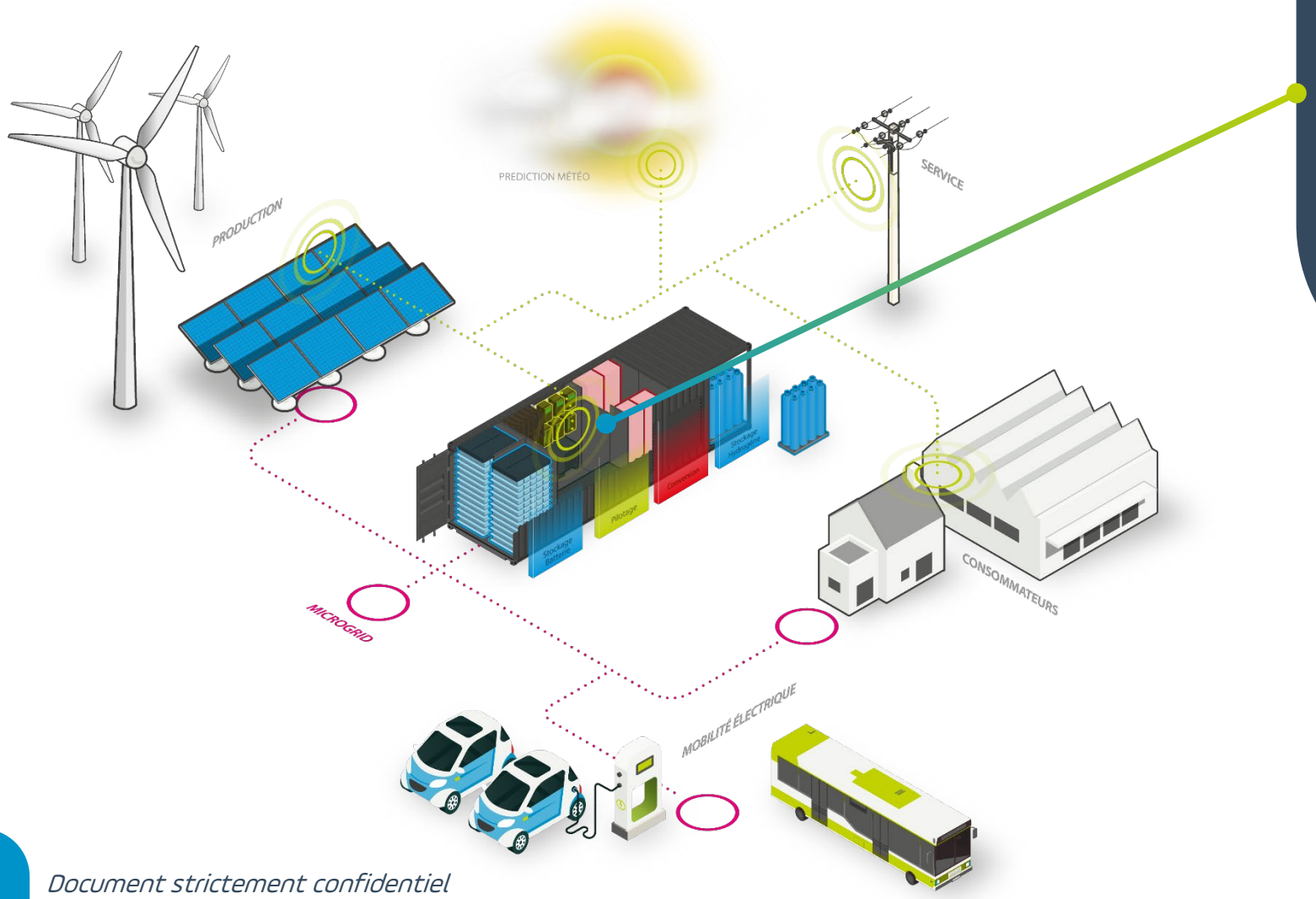

STOCKAGE

CONVERSION

INTELLIGENCE LOGICIELLE

2

Entech
smart energies

Des expertises déterminantes pour la transition énergétique

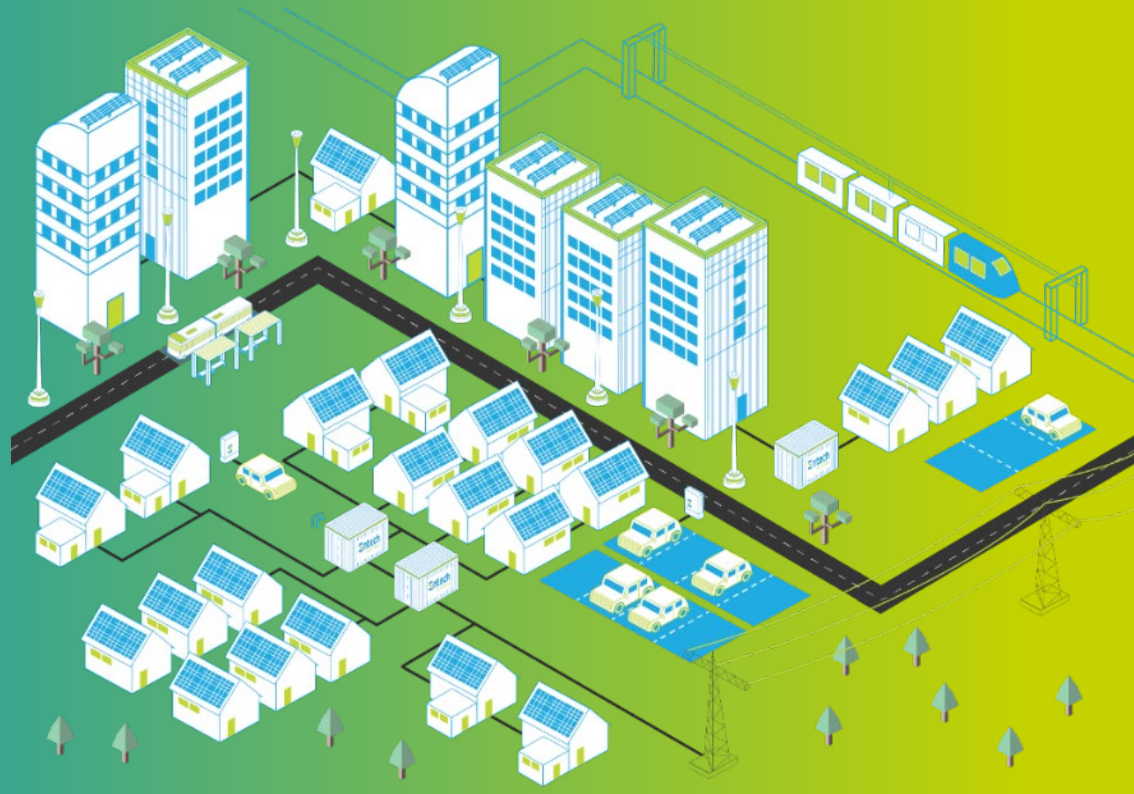

Maîtrise des briques technologiques essentielles

Stockage

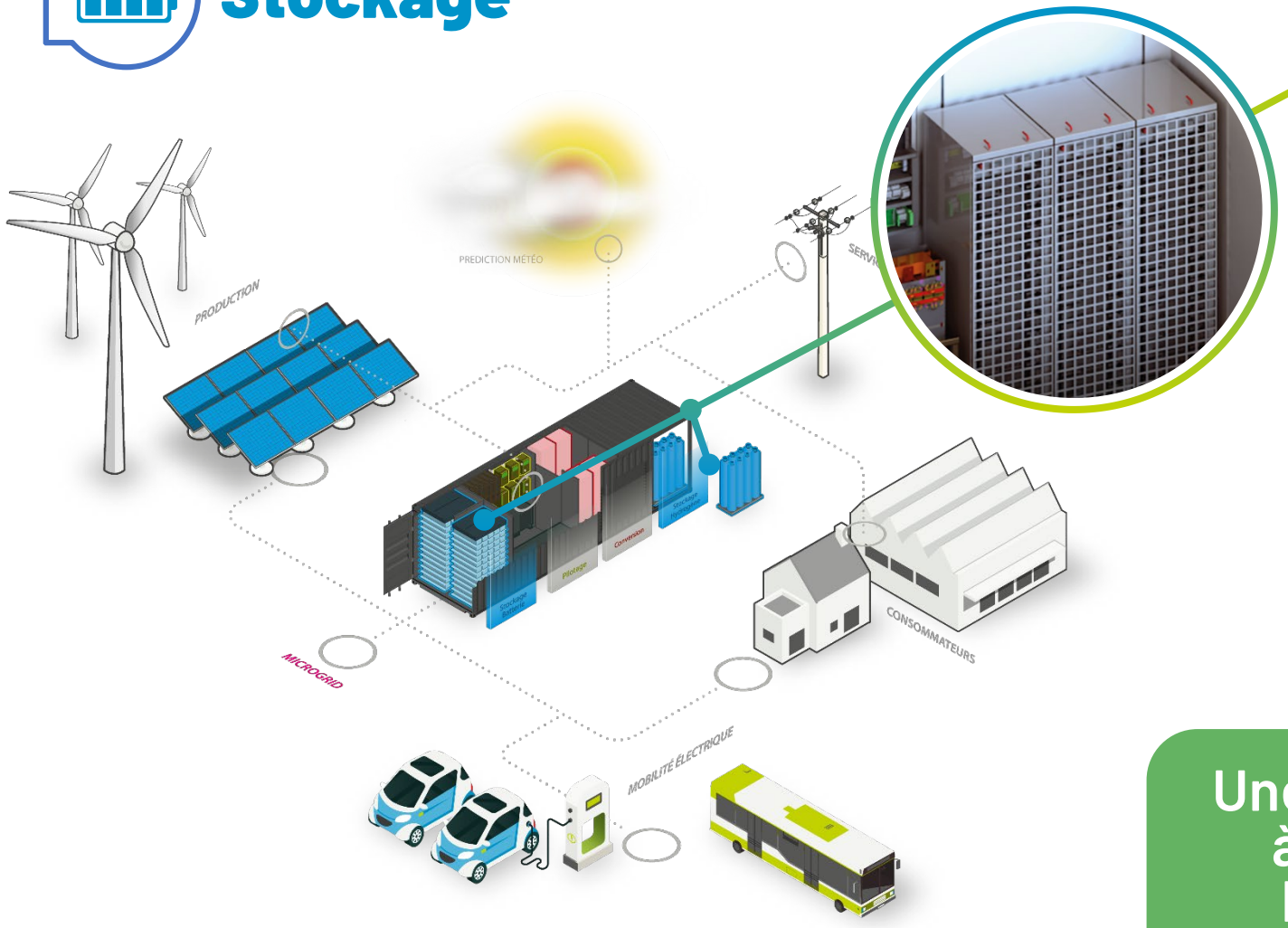

STOCKAGE

Intégration de l'ensemble des technologies

Stockage **ÉLECTROCHIMIQUE**

Stockage **HYDROGÈNE**

On Grid
développeurs, collectivités, opérateurs de réseaux

Off Grid
communautés ou gros consommateurs industriels isolés

Une valeur de stockage accrue à travers l'optimisation de la durabilité et du ROI des équipements

Maîtrise des briques technologiques essentielles

2 Conversion

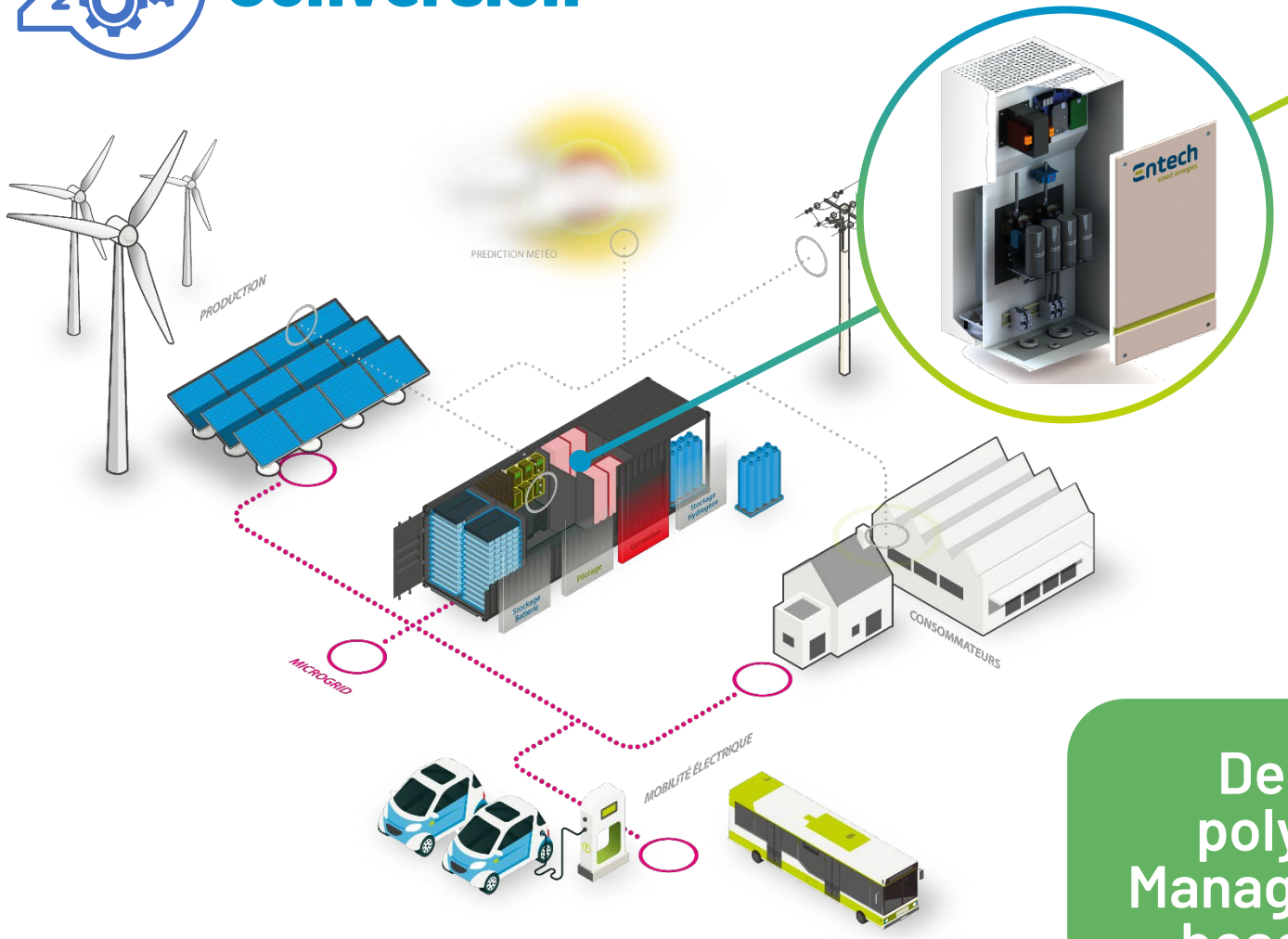

CONVERSION

Maîtrise de la chaîne de conversion électrique

Des nouvelles énergies plus complexes à gérer

- Échanges multi-directionnels entre les différents équipements (production, stockage batteries, stockage hydrogène) et le réseau
- Variations permanentes des paramètres (fréquence, tension, puissance)

Des systèmes de conversion polyvalents (Polyvalent Power Management Systems) adaptés aux besoins spécifiques des clients

Maîtrise des briques technologiques essentielles

3 Intelligence logicielle

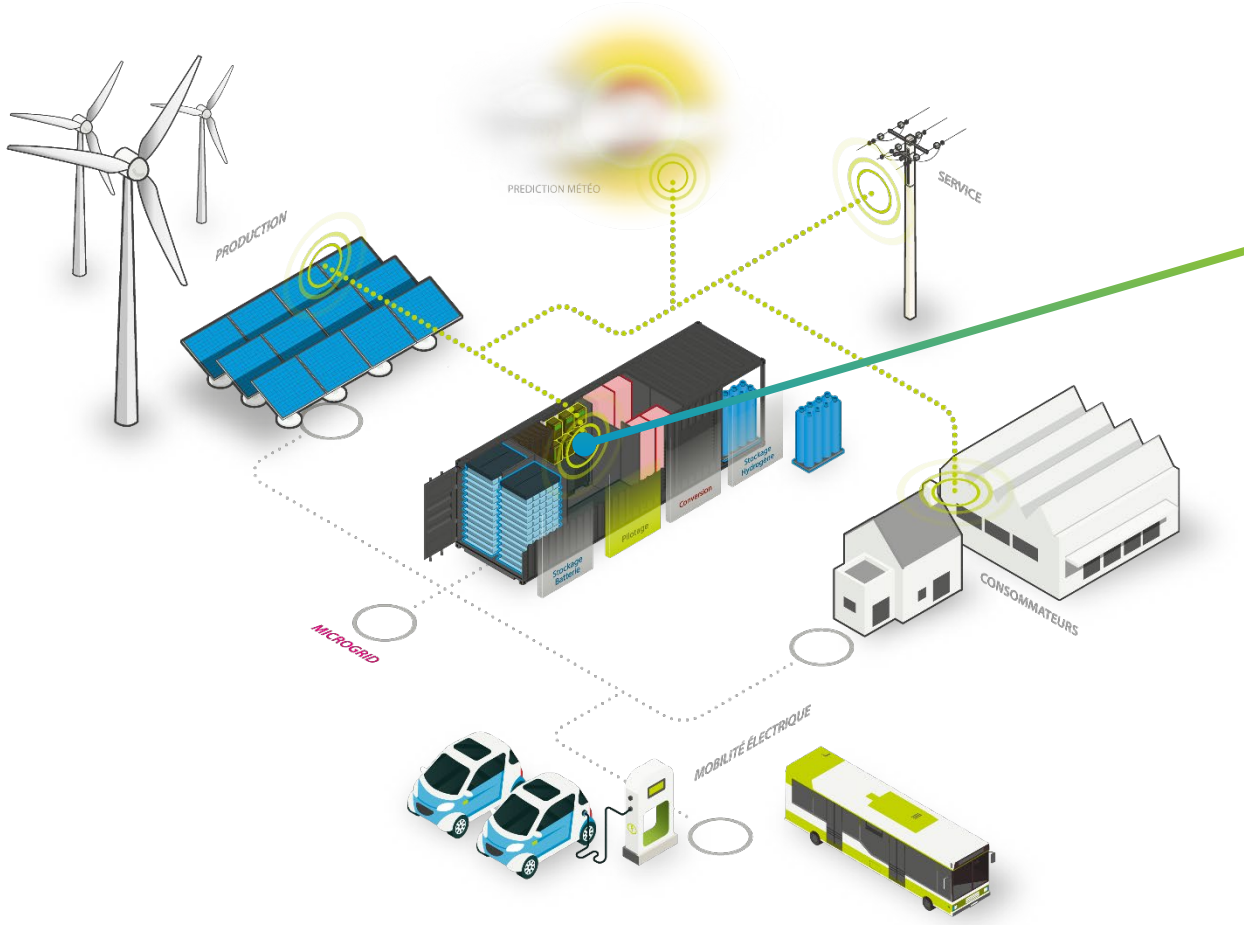

INTELLIGENCE LOGICIELLE

Solution logicielle propriétaire

Des compétences transverses permettant de relever tous les défis liés à l'essor des EnR

Pilotage intelligent : logiciels propriétaires

- **Logiciel propriétaire commun à chaque projet**
- **IA / machine learning**
- **Amélioration continue**

Energy Management System (EMS) : régulation

- Optimisation des fonctionnalités et interopérabilité entre tous les composants d'un installation
- Lissage, écrêtage de pointe, décalage de production
- Pilotage / optimisation du stockage en fonction de la demande

Supervisory Control and Data Acquisition (SCADA) : supervision

- Interopérabilité avec tous les équipements
- Paramétrage du pilotage d'énergie
- Supervision

Une intelligence logicielle performante pour des temps de réaction de plus en plus courts

3

Entech
smart energies

Un positionnement clé dans la chaîne de valeur

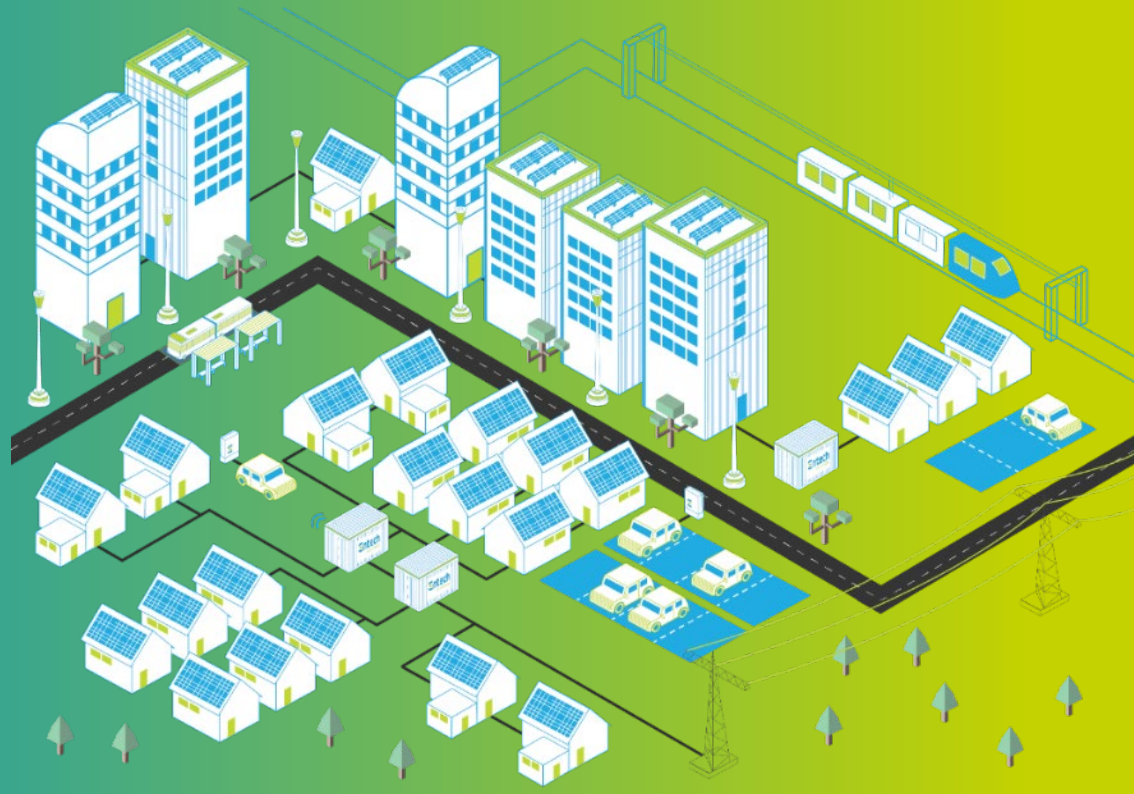

Une offre technologique complète au service des développeurs / opérateurs

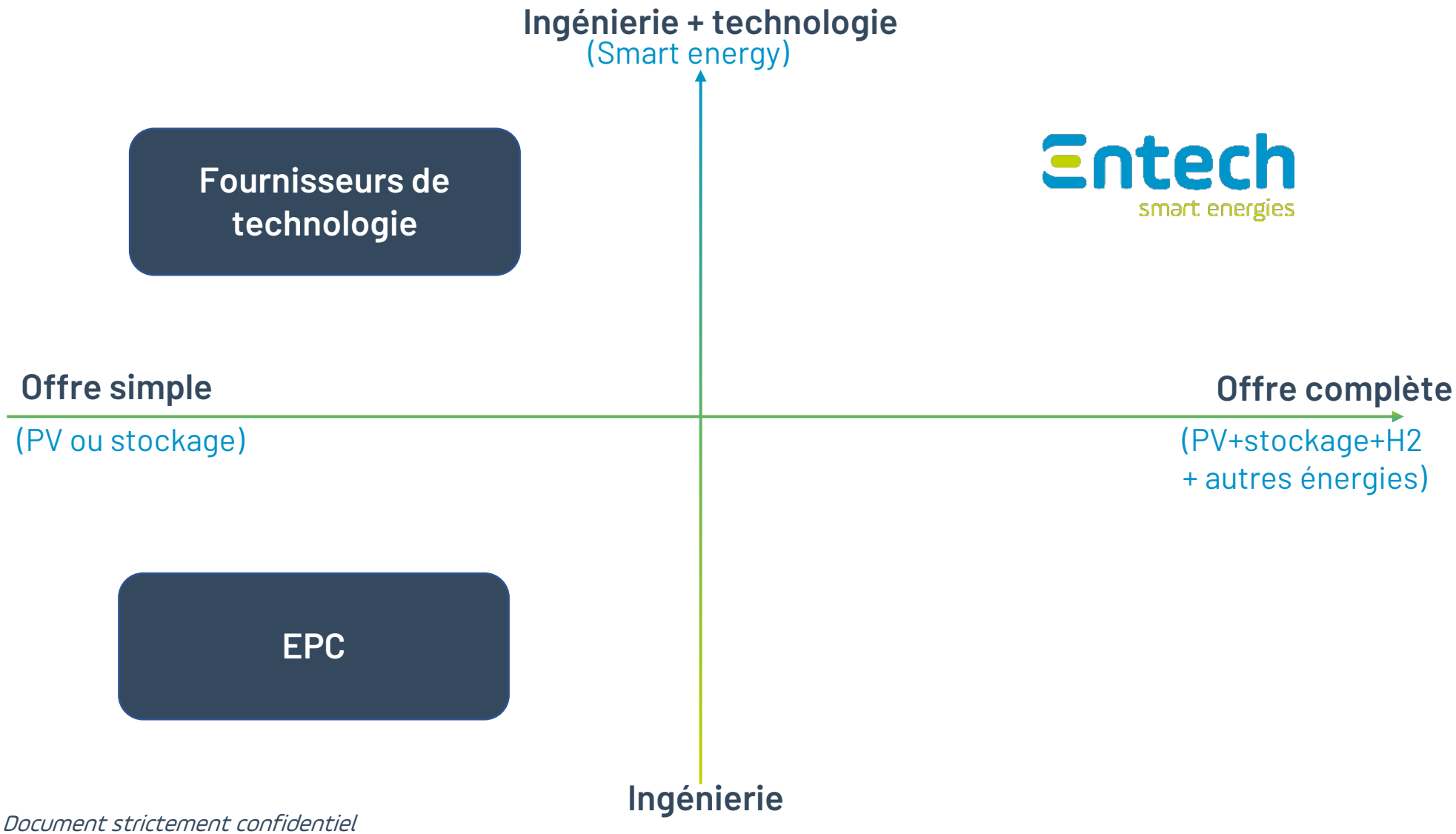

L'apport d'ENTECH aux développeurs / intégrateurs

Exemples

Entech smart energies

Offre intégrée et clé en main

	ENGIE	voltalia	NEOEN	SDEF territoire d'énergie Finistère
Déploiement photovoltaïque			✓	✓
Conversion	✓	✓	✓	✓
Stockage	✓	✓	✓	✓
Pilotage intelligent	✓	✓	✓	✓

Notre offre clé en main

12 à 24 mois

Co-dev/ developpement

Recherche des opportunités, développement (juridique, financier) des projets

3 à 6 mois

Conception / études

Structuration du projet, recherche des solutions technologiques les mieux adaptées

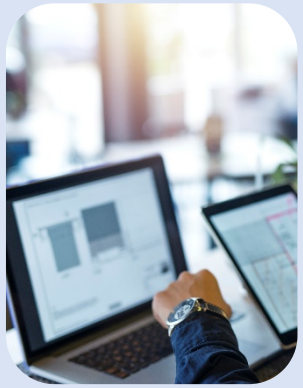

3 à 9 mois

Intégration / Construction

Construction / intégration des différents équipements

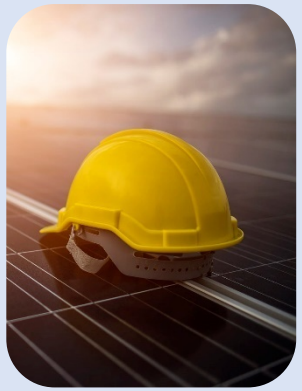

Livraison / Installation

Raccordement de l'installation et outils de gestion et de supervision

10 à 20 ans

Maintenance

Supervision et optimisation des performances

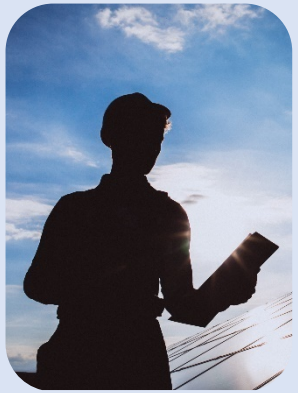

Exploitation

Gestion opérationnelle des centrales et vente d'énergie

Solution unique adaptée aux besoins et au budget

Une intégration à forte valeur ajoutée

PLUS DE 230 PROJETS RÉALISÉS DEPUIS LA CRÉATION

Expertises stratégiques intégrées

Savoir-faire propriétaires

Electronique de puissance
Electrotechnique haute/basse tension, électronique

Numérique
Informatique industrielle, monitoring digital, IA, machine learning

Mécanique, Génie électrique, génie environnemental, génie civil...

Sourcing adapté à chaque projet
Produits tiers

- Panneaux solaires
- Batteries / H2
- Convertisseurs

Capacité à gérer les projets les plus complexes

Une approche agnostique pour un positionnement au cœur des nouveaux systèmes électriques

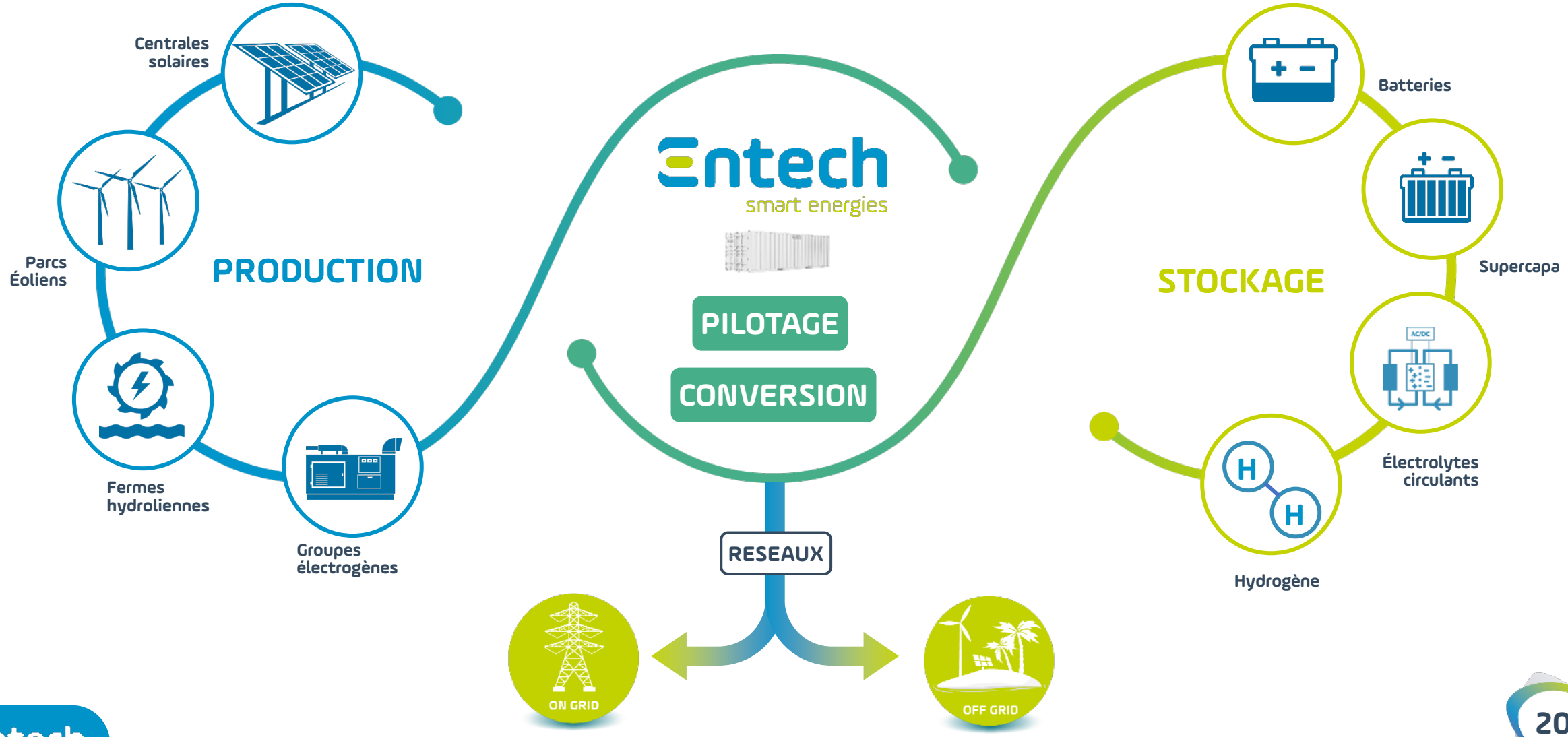

Industrialisation croissante de l'offre : conception des nouveaux standards

SYSTÈME DE STOCKAGE PAR BATTERIES

PUISSANCE – 2,8 MVA

ENERGIE – 2,7 MWH

TEMPS DE REPONSE – 150 MS

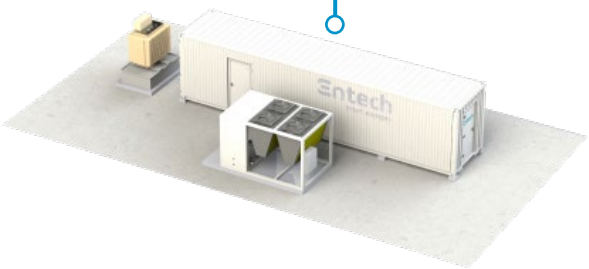

MICROGRID

PUISSANCE – 200 KVA / 250 KVA

ENERGIE – 620 KWH / 750 KWH

TEMPS DE REPONSE – 150 MS

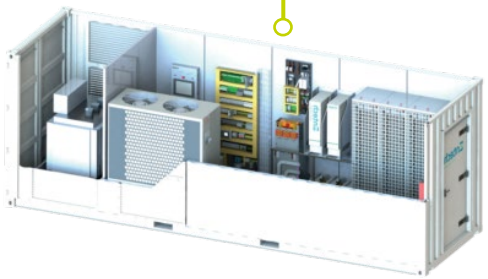

HYDROGENE

PUISSANCE – 350 KVA

PILE A COMBUSTIBLE – 250 KW PEM

ENERGIE – Li-ion 400 KWH

ALIMENTATION - PV 110 KWC

4

Entech
smart energies

Activités et marchés

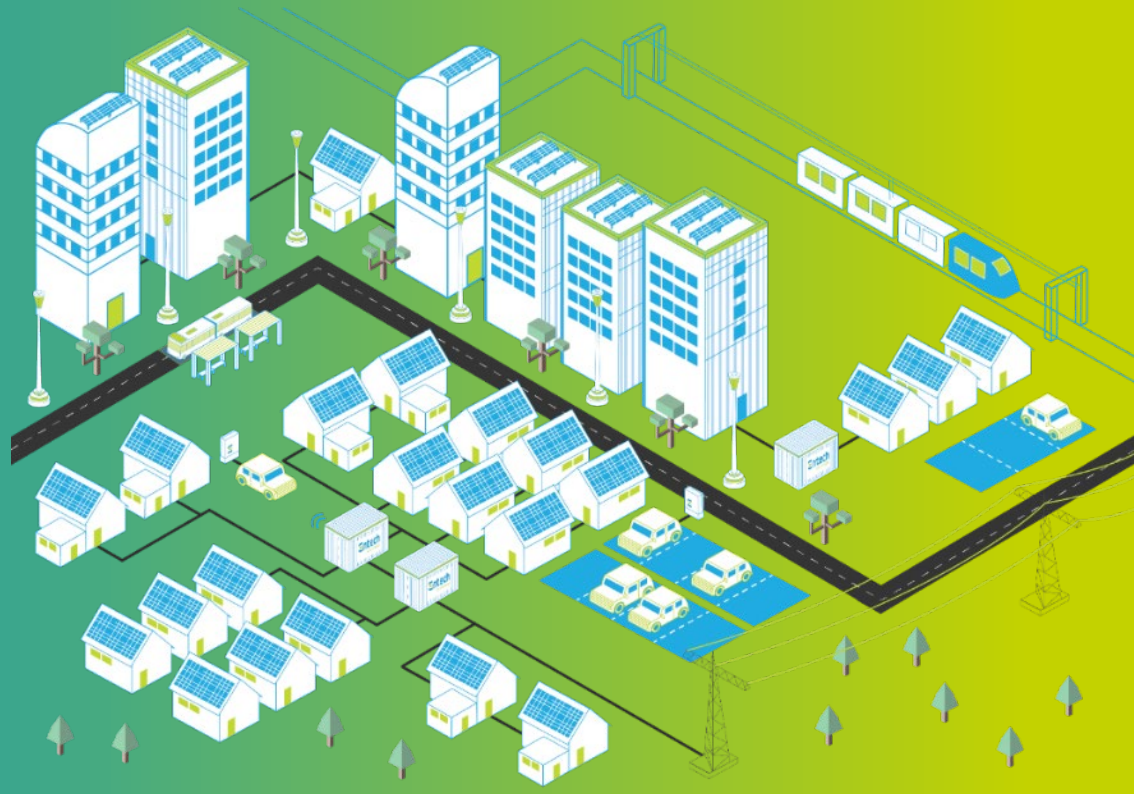

Un leadership stockage générant une forte traction commerciale

Clients PV :
C&I, Agricole, Collectivités

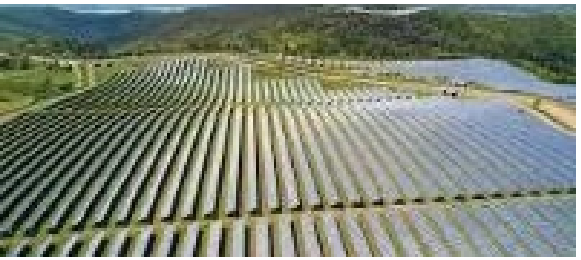

Clients grandes centrales :
Développeurs, C&I, Collectivités, ONG

Production
3,8 M€

Stockage
5,5 M€

Clients microgrid : Développeurs, C&I, Collectivités, ONG

Clients réseau : Développeurs, Gestionnaire réseau

Hydrogène
0,1 M€

Clients :
Développeurs, collectivités, opérateurs

Stockage

Offre Entech

Les systèmes de stockage par batterie (BESS)

On-grid / Off-grid

Système « plug & play » de conversion et de stockage d'énergie en container, facile à transporter et à installer

Optimisation continue garantie par le système embarqué EMS (Energy Management System)

Maintenance & Exploitation

Leviers de croissance

- Marché stade émergence
- Récurrence auprès des grands clients, contrats cadre
- Augmentation de la taille des projets moyens (x5 en 2 ans)
  aujourd'hui : 1 M€ avec fourniture batterie,
  0,5 M€ sans fourniture batterie
- Capacité de production
- Standardisation produit et branding en cours
- Internationalisation

Clients

voltalia

zeenergy

EDF

ENGIE

Stockage : exemples de réalisation

Stockage par batterie - Mana (Guyane)

voltalia

- 1er projet : 5 MVA / 5,1 MWh - services de régulation de fréquence
- 2ème projet : 5 MVA / 8,5 MWh - arbitrage quotidien
- Conception, intégration et installation
- Temps de réponse < 150ms

10 MVA conversion

13,1 MWh stockage NMC

Système hybride : BESS + PV + Groupe électrogène à Haïti

UNOPS

- Plus grand système hybride en Haïti (plus de 1600 clients)
- Réserve tournante / écrêtage de pointe / lissage de production / régulation de fréquence & tension
- Conception, intégration, installation

400 kVA conversion

640 kWh stockage NMC

200 kWc photovoltaïque

926 kVA Groupe électrogène

Hydrogène

Offre Entech

Centrales Hydrogène vert

Conception / Intégration / Déploiement

Rayonnement européen

Cibles : collectivités / opérateurs / producteurs d'Hydrogène

Leviers de croissance

- Plusieurs projets à l'étude : test avant réplication
- Financements publics
- Marché stade émergence
- Offre hybride PV/Stockage/H2

Pipeline commercial

Lhyfe

SEABUBBLES

H2X ECOSYSTEMS

territoire d'énergie

Hydrogène : 1er contrat H2

Microgrid H2

- Production et stockage d'Hydrogène vert pour véhicules industriels, VU, VL
- Conception, intégration et installation

Production

Offre Entech

Prestation « clés en main »

Majoritairement associée à l'offre stockage

EPC (Engineering Procurement and Construction) pour des centrales de moyenne et forte puissance : Centrales au sol, ombrières

Rayonnement national

Cibles : développeurs / agriculteurs / industriels / surfaces de vente / investisseurs

Leviers de croissance

- Récurrence auprès des grands clients : multiplication du nombre de projets
- Marché stade croissance
- Internationalisation
- Augmentation de la taille des projets (de ~1,5 M€ à 5 M€)

Clients

SERGIES GROUPE ENERGIES VIENNE

SDEF

EDF

5

Entech
smart energies

Organisation et Finance

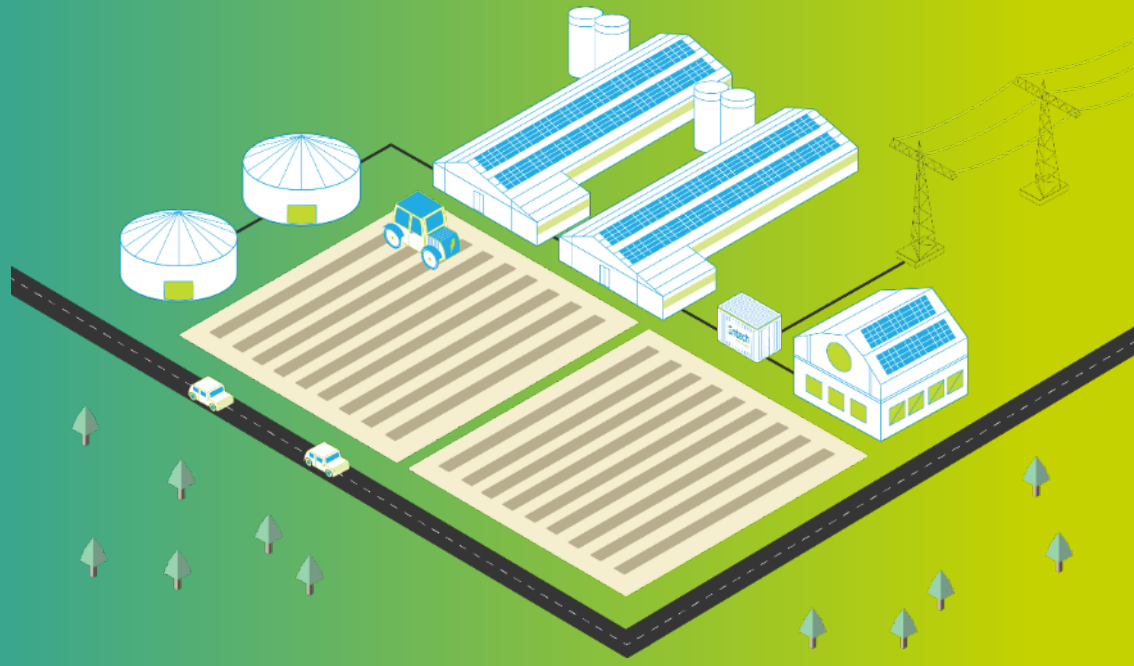

E-factory, réalisation emblématique du futur d'Entech

- Nouveau siège social et outil industriel
- Eco-conception
- Alimentation 100% EnR : 1er bâtiment passif d'Europe
- Investissement de 8,6 M€ (bâtiment + démonstrateur)
- Vitrine technologique
- Entrée en service : mars 2021

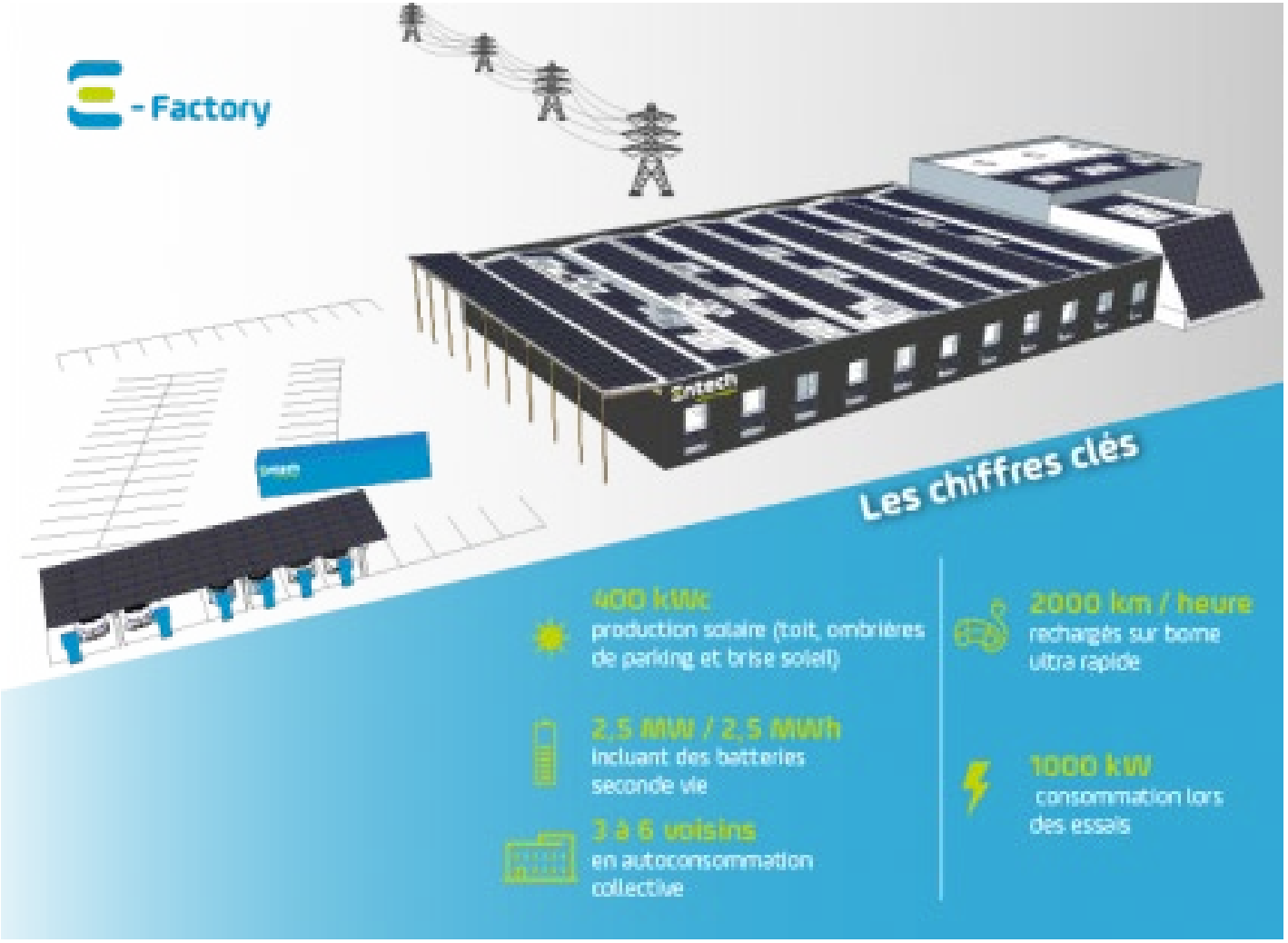

UNION EUROPÉENNE
Fonds européen de développement régional

SemBreizh
ACTIVATEUR DES TERRITOIRES DE BRETAGNE

Breizh Immo

ADEME
AGENCE DE LA TRANSITION ÉCOLOGIQUE

Une combinaison unique de talents dédiés aux EnR

Management

Laurent MEYER
Directeur du développement

Christopher FRANQUET
Directeur général

Benoît MAHE
DAF

Patrick CAPUANO
Directeur commercial et opérations

Franck EL SHAKARCHI
Directeur Stratégie et innovations

68 ETP

35 ingénieurs

38 ans âge moyen

Projets

Activités

Commercial et communication

Production et chantier

Etudes, conception et R&D

Informatique industrielle

Administratif et fonctions support

RSE : notation extrafinancière pré IPO

EthiFinance

Synthèse Entech vs Benchmark

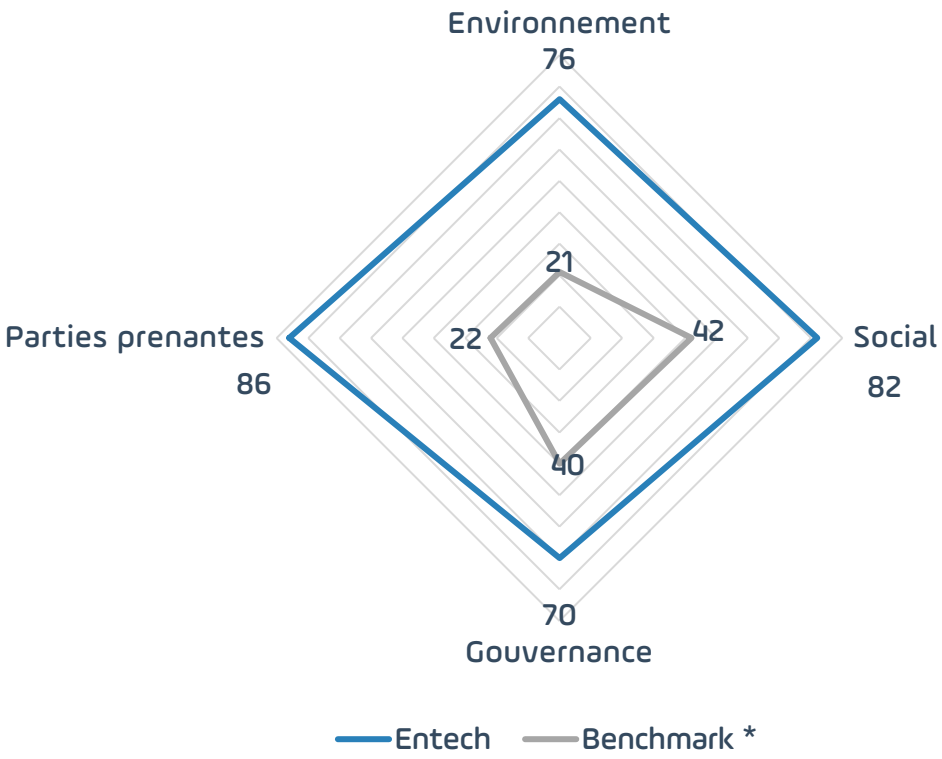

Note globale : 77/100 (maturité ESG « exemplaire »)

- Benchmark* : 34/100

Domaines matures

- Stratégie RSE et identification des enjeux extra-financiers
- QVT et dialogue social
- Réduction de l'empreinte environnementale de l'entreprise et éco-conception de l'offre
- Responsabilité partagée avec les fournisseurs et sous-traitants

Axes d'amélioration

- Composition des instances de gouvernance
- Pilotage des politiques sociales via responsable RH
- Définition d'une politique biodiversité

** Benchmark : entreprises < 100 collaborateurs, secteur « Industrie – Energie conventionnelle et renouvelable »*

Une Gouvernance expérimentée et paritaire

Composition du Conseil d'Administration

Membres exécutifs

Laurent MEYER
Directeur du développement

Christopher FRANQUET
Directeur général

Patrick CAPUANO
Directeur commercial

Membres indépendants

Dominique DRUON
Entrepreneur, expériences de direction de groupes de service (Altran) et de finance, (FSI), plusieurs mandats d'administrateur indépendant.

Claire LAJOIE-MAZENC
Conseillère DGA Stratégie chez RTE, Présidente France de l'association IEEE, expériences de direction technique RTE et EDF.

Marie de LAUZON
COO et administrateur 2CRSI, administrateur Gamestream, expériences Voltalia (Sec. Générale), PWC et Citibank.

Un développement rapide

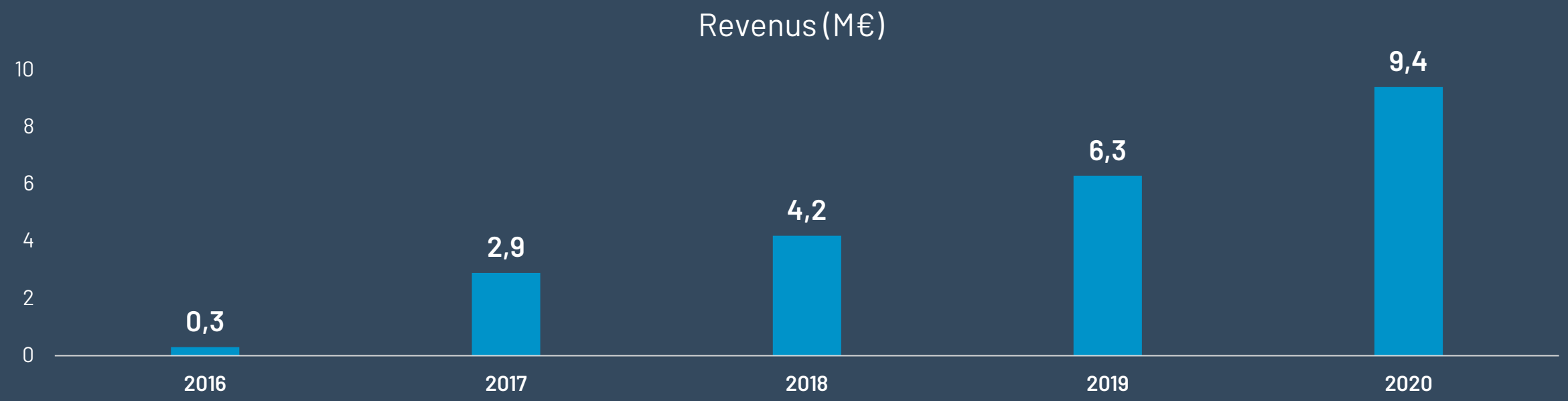

Développement et qualification des technologies
Choix des marchés cibles et adaptation de l'offre

Développement international
Grands contrats
Reconnaissance des énergéticiens
Référencement auprès des fournisseurs stratégiques

Compte de résultats simplifié

(en K€)	31 /03/2020	31/03/2021
Chiffre d'affaires	5 655	9 428
Total produits d'exploitation	**6 906**	**10 181**
Matières et approvisionnement	2 515	5 188
Salaires et charges	1 905	2 496
Autres achats et charges	1 528	3 303
EBITDA	**939**	**(805)**
Résultat d'exploitation	**(36)**	**(1 328)**
Résultat financier	(145)	(167)
Résultat exceptionnel	10	581
Impôt sur les bénéfices	727	578
RÉSULTAT NET	**556**	**(335)**

Bilan simplifié

ACTIF (en €)	31/03/2021	31/03/2020	PASSIF (en €)	31/03/2021	31/03/2020
TOTAL ACTIF IMMOBILISÉ	**2 504 889**	**2 272 829**	**TOTAL CAPITAUX PROPRES**	**2 705 895**	**3 123 018**
dont immobilisations incorporelles	*1 891 454*	*1 943 881*	**TOTAL AUTRES FOND PROPRES**	**548 493**	**581 229**
TOTAL ACTIF CIRCULANT	**14 818 800**	**7 753 144**	**TOTAL PROVISIONS**	**115 385**	**89 429**
dont clients et comptes rattachés	*9 561 875*	*5 342 807*	**TOTAL DETTES**	**13 953 916**	**6 232 297**
dont disponibilités	*1 780 880*	*384 827*	*dont dettes financières*	*10 114 513*	*3 981 731*
			dont dettes d'exploitation	*3 089 017*	*1 720 338*
TOTAL ACTIF	**17 323 689**	**10 025 973**	**TOTAL PASSIF**	**17 323 689**	**10 025 973**

6

Entech
smart energies

Perspectives une nouvelle phase de développement

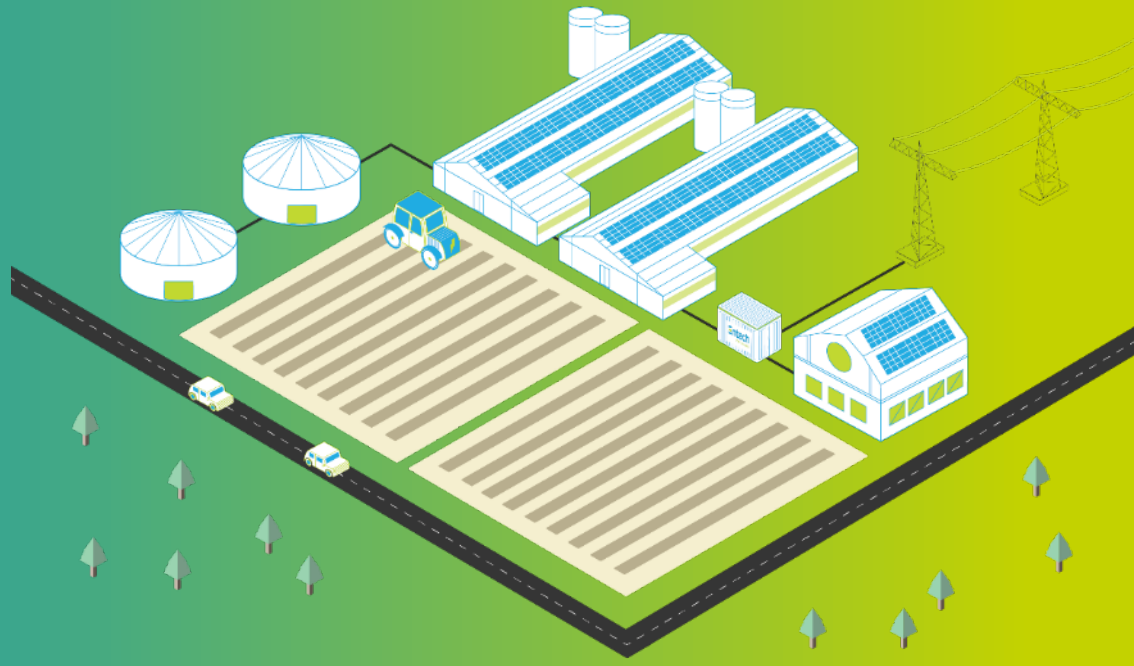

Axes stratégiques

Accélération du déploiement commercial

- Renforcement de l'équipe commerciale (3 -> 30 en 5 ans)
- Ouverture de bureaux en France et à l'international (commerciaux et équipes projets)
- Programmes de formation : création de la « Entech Academy »

Consolider l'avance technologique : politique R&D active

- Logiciel : big data, machine learning, nouveaux usages
- Standardisation et industrialisation de l'offre hydrogène et mobilité électrique
- Veille technologique et intégration des technologies futures

Intégration en amont dans la chaîne de valeur avec le co-développement

- Captation de la valeur sur toute la chaîne : développement et exploitation
- Visibilité accrue sur l'activité de construction clé en main
- Revenus récurrents : exploitation + rémunération sur les performances

Une extension naturelle vers le co-développement

Un partenariat win-win avec les développeurs

Pour les développeurs, associer Entech pour :

> Sécuriser le projet d'un point de vue technologique
> Maîtriser les coûts

Pour Entech :

> Accroître la création de valeur
> Être positionné en amont des projets

Un fort effet de levier

Un ticket d'entrée limité à 100-200k€

> Pour des projets de 1 à 5 M€

De nombreuses sollicitations et un 1er projet en cours

Kerjéquel : groupement avec« Energie en Finistère », et « énergie partagée »

- Projet énergie solaire + stockage sur une ancienne décharge
- Entech actionnaire à 55% en étape 1
- 25% une fois la construction achevée

actuellement

projet

IPO accélérateur de croissance

Accélération du déploiement commercial

Consolider l'avance technologique / R&D

Intégration amont / co-développement

Recrutement / Croissance

- Innovation
- Commercial
- Projets
- Fonctions support

Financement du BFR

Financement du co-développement

- Prise de participation dans 100 projets (ticket : 100 à 200 k€)
- Etudes techniques et faisabilité
- Recrutement de business développeurs

Pipeline commercial

AO reçus, propositions soumises, shortlists

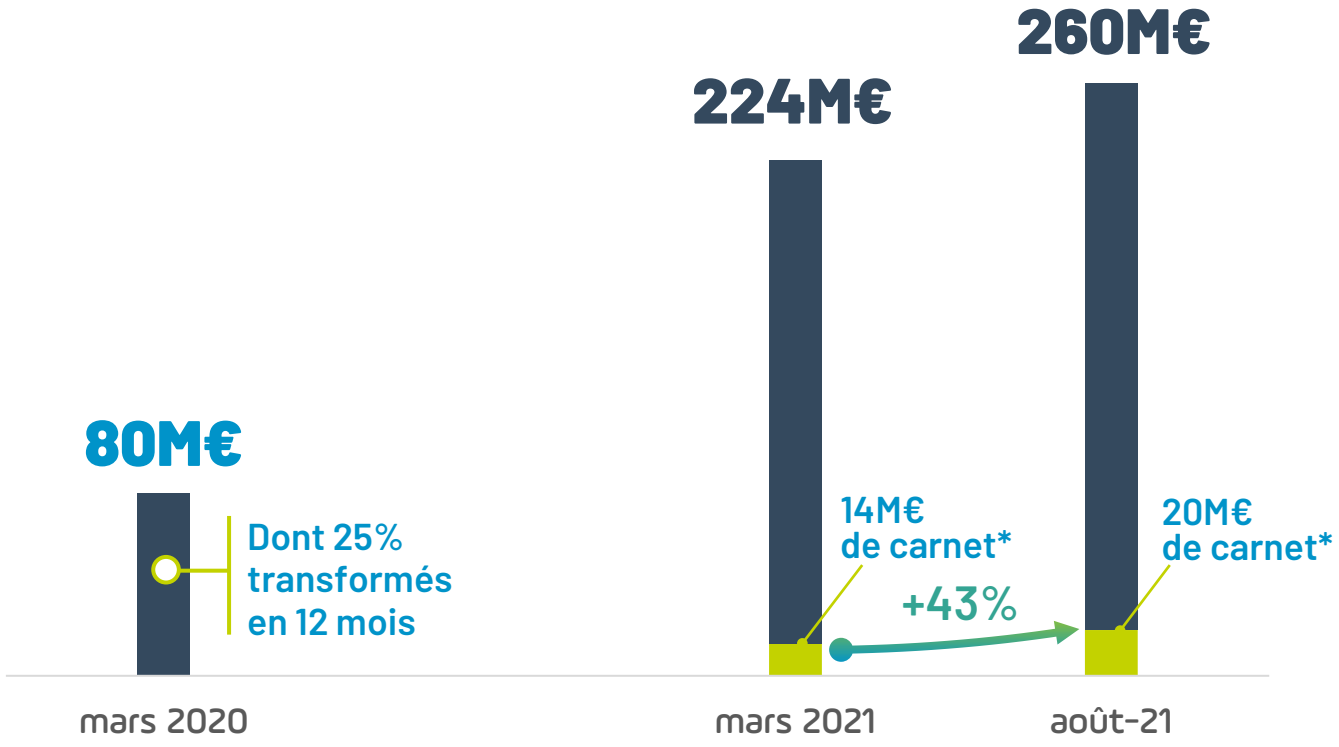

** Carnet à date = reste à réaliser / facturer*

Par marché

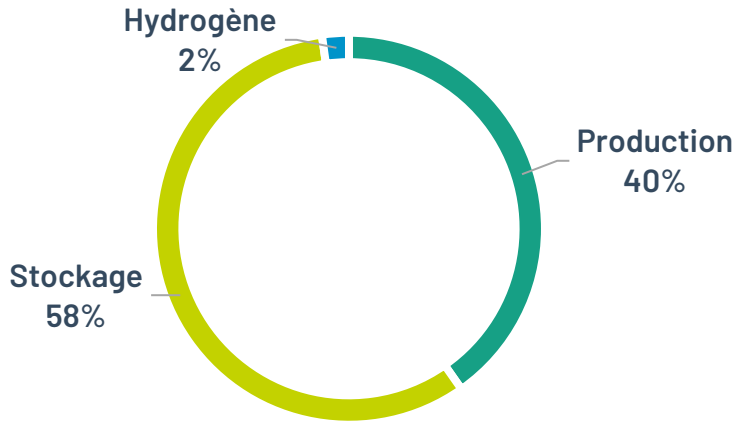

Par stade d'avancement

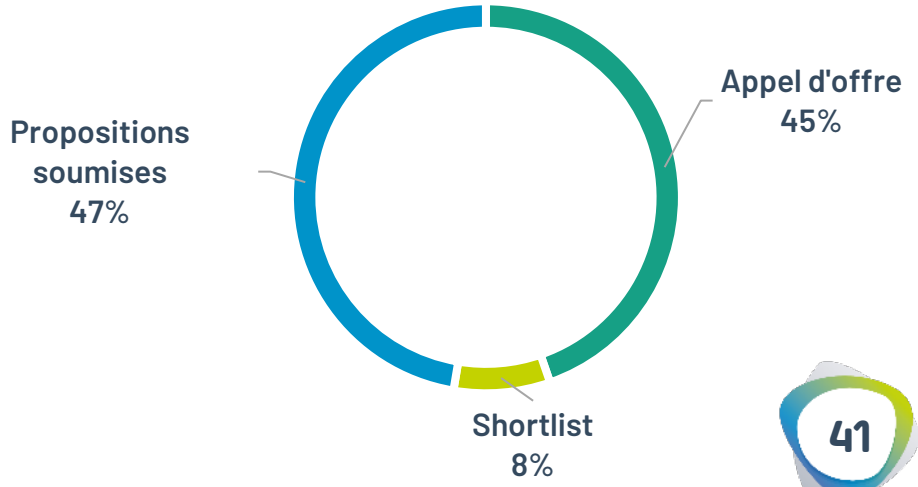

Zoom Pipeline commercial

Quelques contrats remportés (08.21)

Stockage	€3.6 M	EPC 4MWh / 4MVA - France
Production	€1.6 M	EPC 2,2MWc - France
Production	€1.2 M	EPC 2,2MWc - France
Production	€1.2 M	EBOS 3,7MWc - France
Stockage	€0.2 M	MicroGrid – 174kWh/30kWc – France
Stockage Export	€0,3M	MicroGrid/Innovation – 75kW

Quelques contractualisations en cours (08.21)

Production	€2.2 M	EBOS 9,2MWc - France
Production	€2.0 M	EPC 5MWc - France
Stockage	€1.5 M	EPC 1,5MWh/1,5MVA - France
Stockage	€1.0 M	EPC 1,2MWh/1,2MVA - France

Quelques négociations en cours (08.21)

Production	€5.8 M	EPC 12 + 5MWc - France
Stockage	€4.5 M	EPC 17MWh/12MVA – Export
Stockage	€4.5 M	2XEPC 9MWh/5MVA - Export
Stockage	€4.2 M	EPC 15MWh/15MVA – Export
Stockage	€2.2 M	4 x BESS – Export
Stockage	€2.0 M	EPC 4MWh/2,7MVA – Export

Atterrissage / Objectifs

CA 2021e : 17 M€ (+80%), 100% sécurisé par le carnet de commandes

vs 9,4 M€ en 2020 (clôture au 31.03.21)

CA 2025e : 130 M€
Marge d'EBITDA > 20%

(clôture au 31.03.2026)

Entech
smart energies

Projet d'IPO sur Euronext Growth Paris

Fiche modalités IPO et calendrier

Émetteur	Entech smart energies
Place de cotation	Euronext Growth Paris
Fourchette de prix	Entre 5,91 et 7,99 € par action
Taille indicative	environ 22 M€, jusqu'à 25,3 M€ avec exercice de la clause d'extension
Structure de la transaction	Augmentation de capital par Placement global et Offre à Prix Ouvert
Option de surallocation	Cession d'actions existantes pour un montant maximum d'environ 3,8 M€ par les actionnaires actuels
Engagements de souscription	13,1 M€, soit 60% du montant initial de l'offre
Lock-up	12 mois pour les actionnaires historiques
Eligibilité	PEA PME, reduction d'impôt sur le revenu, entreprise innovante
Calendrier indicatif	Offre : du 14 septembre au 29 septembre 2021 à 12h00 Fixation du prix prévue le 29 septembre 2021. Négociation des actions sur Euronext Growth Paris prévue le 4 octobre 2021.
Conseils financiers	ALLEGRA Finance – Listing Sponsor TP ICAP, PORTZAMPARC BNP PARIBAS GROUP – Chefs de file et Teneurs de Livre Associés

Répartition du Capital

Avant l'Offre
sur une base entièrement diluée

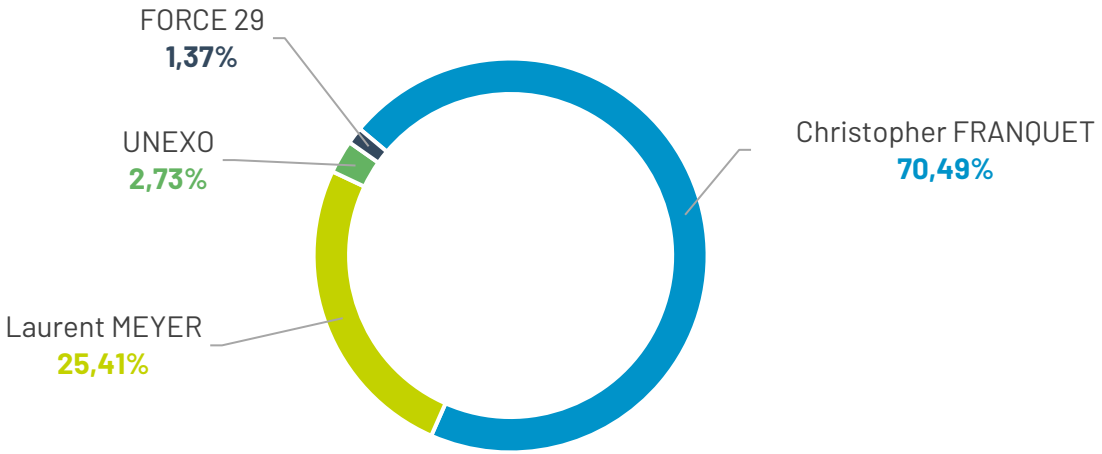

Après l'Offre [1]
sur une base entièrement diluée

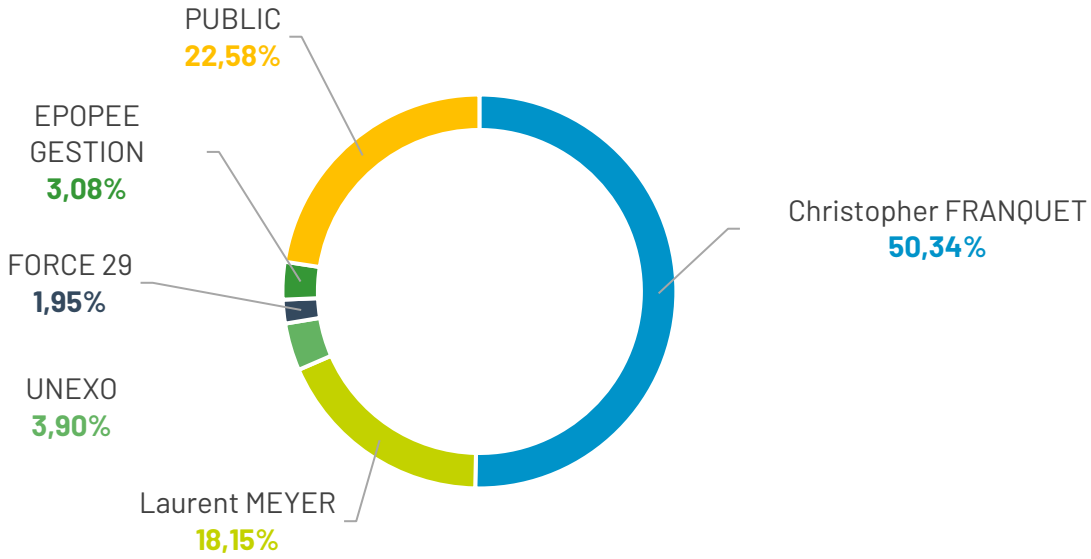

(1) en cas de réalisation de l'Offre à 100% et conversion des OCA 1 et OCA 2021 hors exercice de la clause d'extension et option de surallocation

Utilisation des fonds

Accélération du déploiement commercial et renforcement de programmes de formation

(1) Force commerciale : recrutement de l'ordre de 30 personnes en 5 ans ;

(2) Communication et marketing ;

(3) Ouverture de plusieurs bureaux en France et à l'étranger ;

(4) Renforcement équipes gestion de projets et marketing, personnel d'encadrement ;

(5) Renforcement programmes de formation.

Consolidation de l'avance technologique à travers une politique de R&D active

(1) Fonctionnalités logicielles (big data, maintenance prédictive, nouveaux usages, monétique et plateforme de valorisation des flux d'énergie) ;

(2) Standardisation et industrialisation des produits hydrogène vert ;

(3) Mobilité électrique (infrastructure de recharge, systèmes de propulsion et alimentation mobile pour les domaines terrestre et naval) ;

(4) Technologies futures d'électronique de puissance ;

(5) Brevets.

Consolider sa place dans les chaines de valeur en co-développant des projets

Co-développeur sur la totalité du processus de projets photovoltaïques, de stockage ou d'hydrogène et livraison des projets clés en main.

Avantages pour ENTECH :

- positionnement en amont sur l'intégralité du projet,
- plus de visibilité sur l'activité de construction clé-en-main,
- revenus récurrents à travers l'exploitation des centrales et à travers une rémunération sur les performances ou directement sur la vente d'énergie ou de service.

Pourquoi Entech

- **Directement positionné pour bénéficier de l'essor des EnR**
- **Forte avance technologique constituant une barrière à l'entrée**
- **Reconnaissance par de grands donneurs d'ordres publics et privés**
- **Accélération à travers la réplication des références acquises**
- **R&D financée par les nouveaux projets**
- **Vision RSE globale au-delà des aspects environnementaux**

Entech

smart energies

ALLEGRA Finance

Listing sponsor

TP ICAP

PORTZAMPARC BNP PARIBAS GROUP

Chefs de file et Teneurs de Livre Associés

FIDAL

Conseil juridique

CALYPTUS

Communication financière